

Administración de timbres para desarrollador

Administración de timbres para desarrollador

Estimado cliente de timbrado, Desarrollador de software:

Al adquirir timbres bajo la modalidad de Desarrollador, le entregaremos un usuario Multi-Emisor. Con éste, podrá utilizar timbres cualquier RFC que tenga acceso a este usuario, dando uso a los mismos timbres que usted haya comprado.

Esta opción le permitirá distribuir su sistema de facturación a todos sus clientes finales de la manera más conveniente.

A fin de cuentas, **usted como Desarrollador de Software es el encargado de administrar y distribuir a sus clientes, de la manera que mejor le convenga, los timbres que haya comprado con nosotros.**



Por ejemplo, si usted adquiere 10mil timbres podrá repartirlos con sus clientes, en las cantidades que cada uno de ellos requiera.

Como una Guía Técnica para administrar mejor este consumo, le compartimos las siguientes sugerencias:

- 1)** Usted puede ir activando claves seguras desde el motor de su sistema. Estas claves pueden variar dependiendo de los paquetes que vaya a vender y distribuir (similar a como se administran algunas licencias de antivirus, con vigencia de uso o tiempo).
- 2)** Puede generar topes de emisión con respecto a cada RFC, ya que el sistema tiene la capacidad de liberar diferente cantidad de Timbres a cada una de las Razones Sociales.
- 3)** Puede generar llamadas a un WebService donde si el ID del usuario que intenta Timbrar no ha excedido un Tope de uso específico, le permita emitir el comprobante fiscal, pero si ya excedió el tope establecido, le envíe al consumidor un aviso de que no tiene timbres disponibles.

Estos son solo algunas sugerencias para administrar los Paquetes adquiridos de manera más eficiente.

PANEL EXTERNO PARA ADMINISTRACIÓN DE TIMBRADO

Como un elemento avanzado para la administración del timbrado, hemos desarrollado una herramienta que denominamos Panel Externo, la cual es un sistema web donde podrá ingresar con sus credenciales, registrar a sus clientes, y administrar su consumo.

Al registrar cada cliente, se le asignará un usuario único donde se le asignarán los timbres acordados de manera individual, desde esta herramienta se podrá llevar una mejor administración de los mismos.

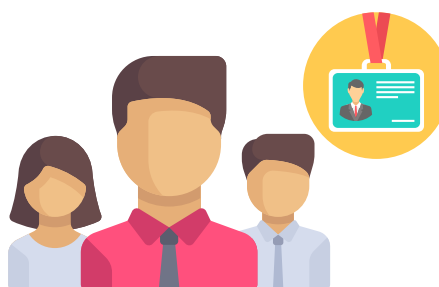

Desde este Panel podrá:

- Dar de alta a clientes.
- Asignar timbres a cada uno de ellos.
- Suspenderlos temporal o definitivamente (en caso de algún adeudo o desacuerdo).
- Recuperar timbres no consumidos.
- Generar reportes de compra y de consumo de cada cliente.
- Eliminar clientes (En caso de que se hayan dado de alta y nunca hayan consumido timbrado).

De manera que usted sólo se preocupará por la venta de sus sistemas, ya que la organización de usuarios y distribución de timbres podrá hacerla de manera muy sencilla con el Panel Externo.



Esta herramienta se otorga en compras a partir de

10,000 timbres.

Los timbres que usted adquiera como Desarrollador no tienen vigencia y usted podrá distribuirlos y administrarlos el tiempo que decida. Sin embargo, cada paquete que usted asigne a un RFC tendrá vigencia de un año, esto le permitirá asegurarse recompras, lo que significa mayores ingresos y mejor administración de los usuarios de su sistema.

Si requiere apoyo o información adicional, no dude en contactarnos.



Soporte Tecnológico Especializado
01 800 08 73 391 ext. 2022
soportetimbrado@facturarenlinea.com.mx